UNA MUCCA X AMICA

PROGETTO DI EDUCAZIONE ALIMENTARE

A SCUOLA DI LATTE

A.S. 2023 - 2024

X EDIZIONE

È UN'INIZIATIVA DI

trevalli

LATTE Cigno

IN COLLABORAZIONE CON

RINOVA agricoltura ambiente alimentazione

PROGETTO CREATIVO

omniacomunicazione

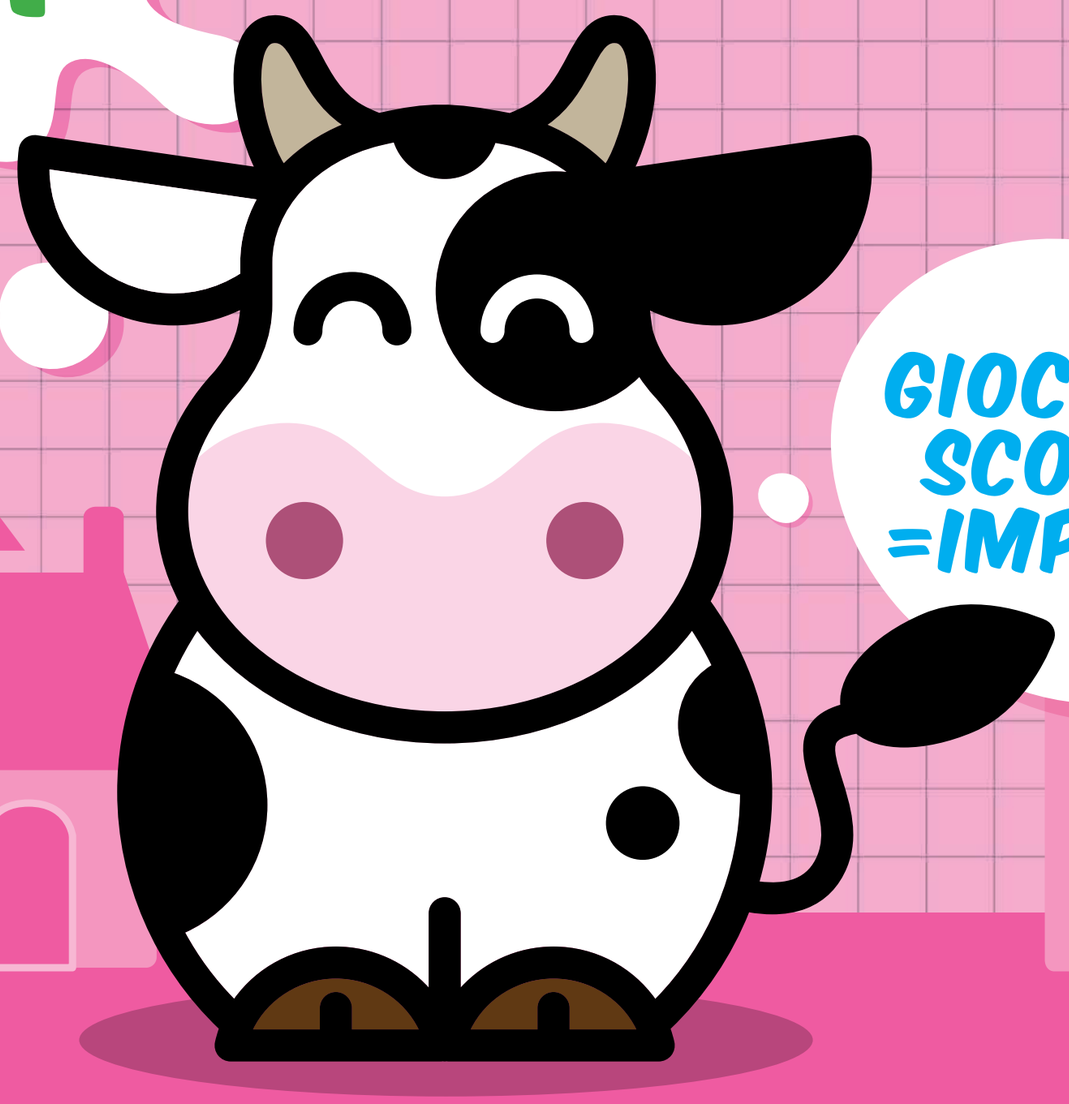

LABORATORI
PER LE CLASSI
IN PRESENZA

IL QUADERNO DIDATTICO
PER GLI ALUNNI
"I DERIVATI DEL LATTE:
CONOSCERLI E RICONOSCERLI"

ISCRIVITI SUBITO SU **WWW.ASCUOLADILATTE.IT**

Il progetto può essere fruito anche parzialmente, saranno gli insegnanti a scegliere le attività alle quali iscrivere le classi e i materiali da utilizzare fra i tanti disponibili nell'area riservata.

LA COMUNICAZIONE

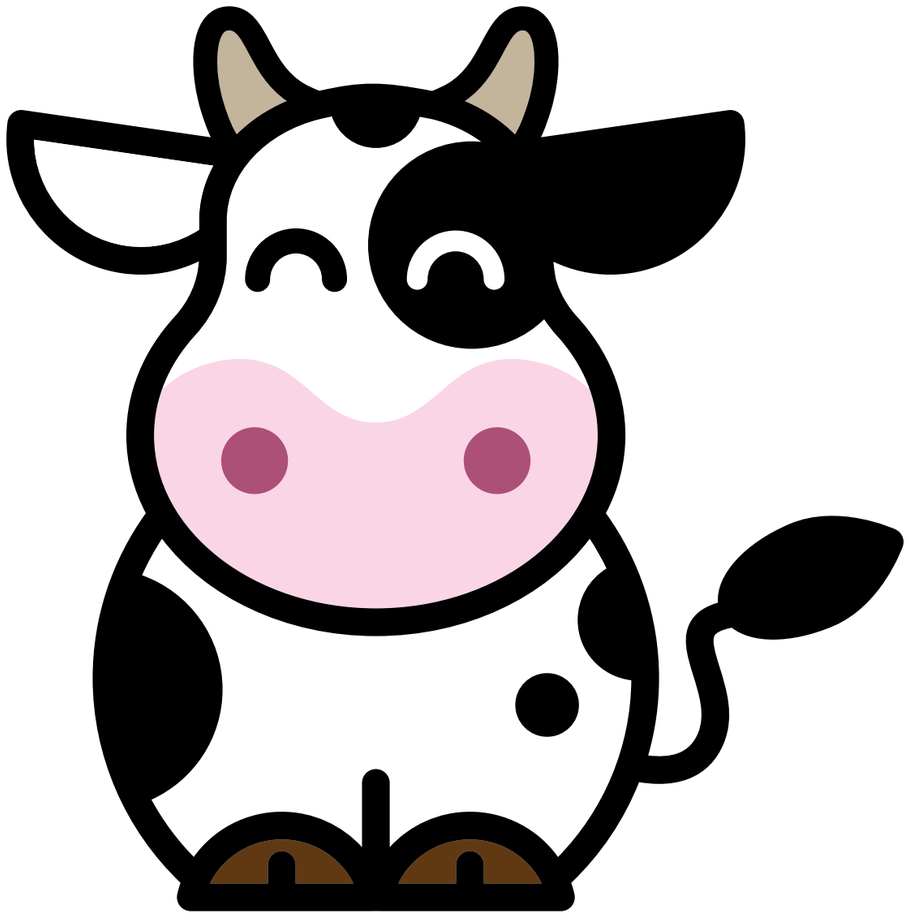

SITO WEB

www.ascuoladilatte.it
è la piattaforma online dove trovare tutte le informazioni sul progetto e scaricare strumenti operativi e approfondimenti.

SOCIAL MEDIA

Un racconto costante tramite post sui principali social (FB, Instagram).

LE ATTIVITÀ

GIOCA

Attività da realizzare in classe in modalità DAD-didattica a distanza.

ATTIVITÀ E LABORATORI

Da realizzare in classe in autonomia, utilizzando le «schede attività» e i supporti

INCONTRI IN CLASSE

Incontri con un allevatore che guida le classi alla scoperta del latte, dei suoi derivati e del lavoro del casaro.

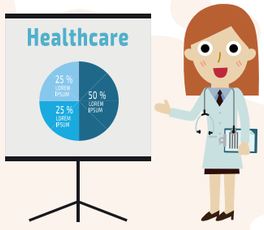

LABORATORI ONLINE

Un laboratorio dimostrativo guidato da una dietista e un'esperto in didattica agroalimentare.

UN CASARO A CASA

Una serie di video-ricette che possono facilmente essere preparate in classe e a casa.

GLI STRUMENTI

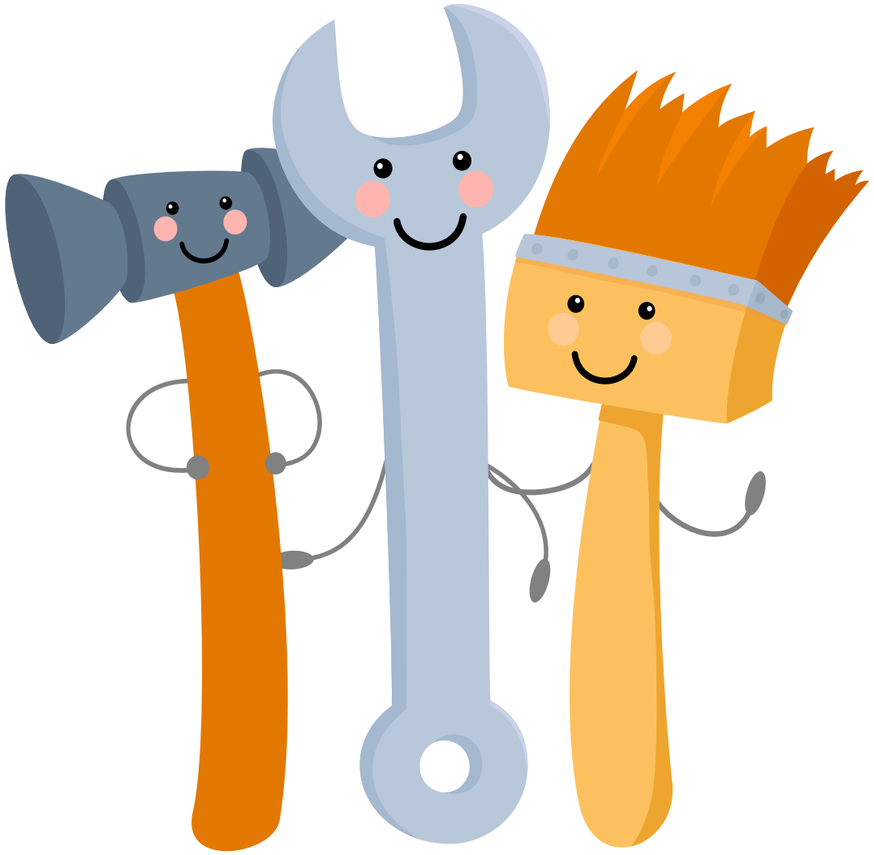

SCHEDE ATTIVITÀ

Per approfondire vari argomenti legati al latte e ai suoi derivati.

VIDEO-TUTORIAL

Brevi clip sugli aspetti nutrizionali del latte e dei suoi derivati.

I DERIVATI DEL LATTE: CONOSCERLI E RICONOSCERLI

Un quaderno didattico per gli alunni, inviato a tutte le classi che hanno aderito nelle passate edizioni e alle nuove iscritte.

QUADERNI DIDATTICI PER GLI ALUNNI

1

LE ORIGINI. DALLA STALLA ALLA TAVOLA

2

I DERIVATI DEL LATTE: CONOSCERLI E RICONOSCERLI

RICNOSCERLI

I QUADERNI SONO SCARICABILI DAL SITO SU **WWW.ASCUOLADILATTE.IT**

Alcune copie cartacee sono inviate alle classi che hanno aderito al progetto nelle passate edizioni.

GRAZIE X L'ATTENZIONE

È UN'INIZIATIVA DI

IN COLLABORAZIONE CON

PROGETTO CREATIVO